



**BILANCIO SOCIALE APRILAMENTE 2019**

# **LETTERA DEL PRESIDENTE**

*Un saluto a tutti i SOCI della Cooperativa Aprilamente.*

*Il 2019 è stato un anno molto impegnativo per noi, dopo anni di impegno nel formarci e presentarci al meglio siamo riusciti a supportare Consorzio Fantasia nell'ottenimento dell'accreditamento per posti con 3.1 ad Abitare Assistito ed a fine anno abbiamo supportato, sempre Consorzio, nella stesura del progetto della gara per l'ottenimento della gestione della struttura CAUP di Sestri Levante.*

*Il 2020 ci ha portato a metterci alla prova con la grave emergenza sanitaria che stiamo contenendo attuando con puntualità tutti i protocolli legislativi. Nel contempo siamo fieri dell'ottenimento assieme a Consorzio Fantasia della gestione della struttura CAUP di Sestri Levante e del riempimento della capienza della struttura Abitare Assistito, specchio della fiducia che la nostre modalità lavorative infondono nel Servizio Sanitario.*

*Il nostro obiettivo dovrà essere sempre e comunque quello di guardare a nuove sfide mantenendo comunque sempre altissima la qualità del nostro operato come in quelle che stiamo affrontando ora.*

**Il Presidente**  
**Giacomo Filippo Capece**

# PRESENTAZIONE DELLA COOPERATIVA

**Aprilamente S.C.S. Onlus nasce il 17 Giugno 2013 e a seguito della sua adesione a Consorzio Fantasia con sede in Provincia di Parma, acquisisce, in qualità di unica cooperativa del Consorzio con sede in Liguria, la gestione di due strutture alloggio per utenti con problemi psichiatrici: "Abitare Assistito-La Villa" a Ruta di Camogli (GE); "Caup" a Sestri Levante (GE). Le due residenze ospitano piccoli gruppi di persone con disagio psichico che esprimono la voglia e l'esigenza di poter rientrare nel tessuto sociale di appartenenza e di prendersi in carico nella gestione di sé e del proprio spazio abitativo. Un'equipe multidisciplinare specializzata con psicoterapeuti, tecnici della riabilitazione psichiatrica, psicologi, personale con specializzazione TASE, educatori e OSS, collabora con gli operatori del Dipartimento di Salute Mentale dell'Asl 4 Chiavarese e dell'Asl 3 Genovese, con le famiglie e le varie agenzie sociali ai fini dell'individuazione di percorsi ad personalizzati per ogni ospite.**

**All'interno delle due strutture gli ospiti collaborano attivamente e con grande partecipazione alla gestione della propria casa. Ogni giornata è organizzata come una vera famiglia, dove ognuno ha compiti e mansioni concordati e nel rispetto delle proprie capacità. Il personale stimola, partecipa, supporta, incoraggia la creazione di una dimensione familiare e individuale, dove ognuno è riconosciuto nei propri bisogni, nelle proprie difficoltà e valorizzato nella propria specificità e competenza. La maggior parte del personale è socia della cooperativa e come tale partecipa direttamente alle decisioni imprenditoriali dell'azienda.**



# CHI SIAMO

## TIPOLOGIA

Aprilamente S.C.S. Onlus è classificata come una Cooperativa Sociale di tipo A ed è iscritta al Registro delle Imprese della Camera di Commercio di Genova al n. 02198510998

## DURATA

La durata di Aprilamente S.C.S. Onlus è prevista fino al 31 Dicembre 2070, come stabilito dallo Statuto, con possibilità di proroga attraverso deliberazione dell'Assemblea Statutaria.

## SEDE LEGALE

Via Aurelia 312, 16032 Ruta di Camogli

## SEDI OPERATIVE

Via Aurelia 312, 16032 Ruta di Camogli  
Via Lazio 18, 16039 Sestri Levante

## CONTATTI

TEL. 0185 176079    CELLULARE 349 4389659  
posta elettronica [info@aprilamente.org](mailto:info@aprilamente.org)    posta pec [info@pec.aprilamente.org](mailto:info@pec.aprilamente.org)  
sito web [www.aprilamente.org](http://www.aprilamente.org)

# DOVE CI TROVI

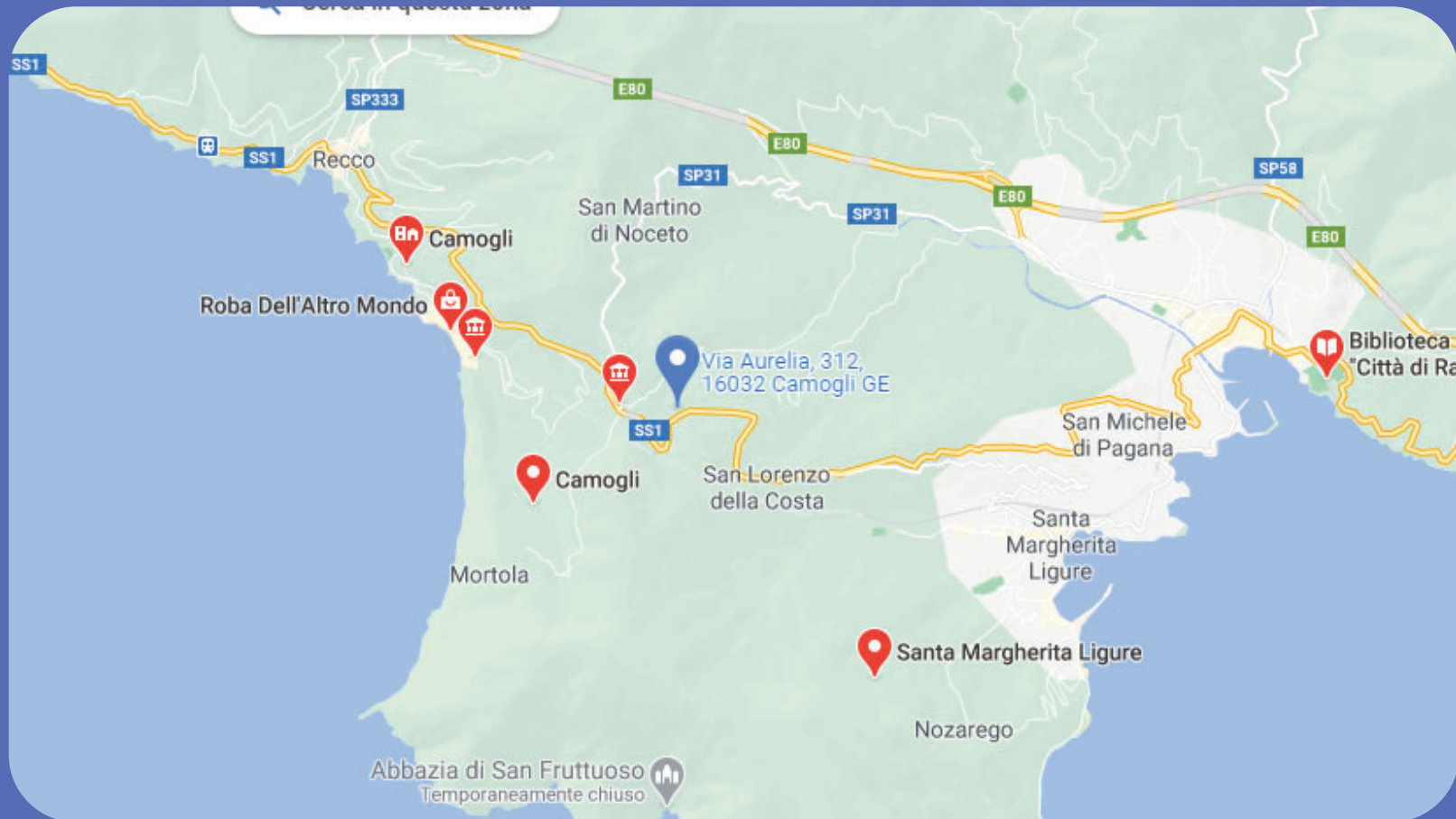

A RUTA DI CAMOGLI IN VIA AURELIA 312

# DOVE CI TROVI

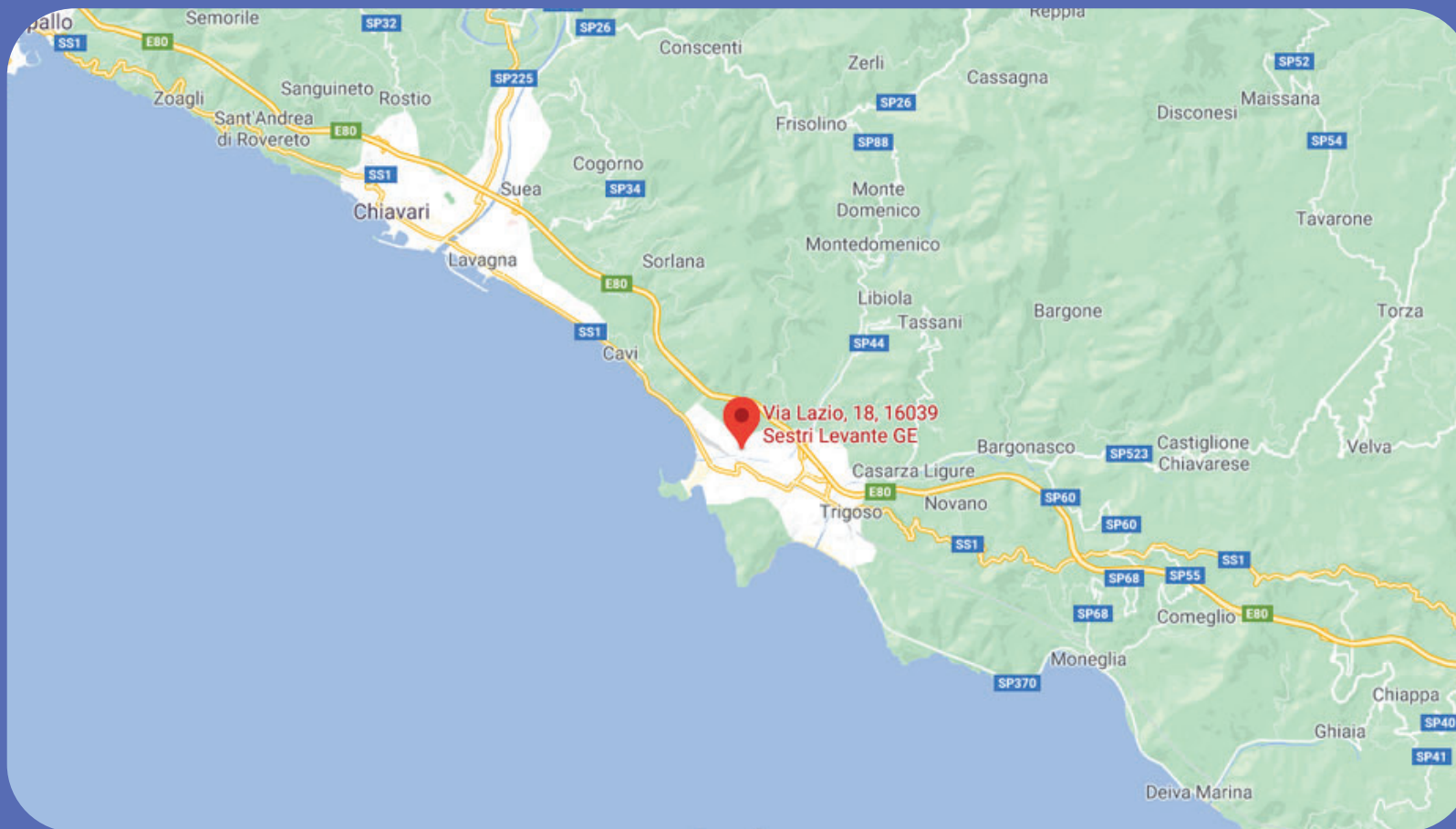

A SESTRI LEVANTE IN VIA LAZIO 18

# MISSION

La Mission di Aprilamente si fonda su alcuni punti fondamentali che ne caratterizzano tutto l'operato

## VALORE SOCIALE

GARANTIRE AI DIPENDENTI LA MASSIMA SODDISFAZIONE ECONOMICA CONTRATTUALE, LAVORO QUALIFICANTE E CONTINUATIVO, PROFESSIONALITÀ E AFFIDABILITÀ. RICONOSCERE E PROMUOVERE IL VALORE SOCIALE DEL LORO LAVORO, INCENTIVANDONE LA PARTECIPAZIONE ALLA GESTIONE COOPERATIVA DELL'AZIENDA

## ASCOLTO E CURA

DIMOSTRARE ATTENZIONE, CAPACITÀ DI ASCOLTO E CURA NEI CONFRONTI DEI SOCI, DEI CLIENTI, DEI FAMILIARI E DEGLI UTENTI, IMPEGNANDOSI COSTANTEMENTE PER SODDISFARE I LORO BISOGNI.

## CRESCITA E SVILUPPO

CONTRIBUIRE ALLA CRESCITA E ALLO SVILUPPO DELLA COOPERAZIONE, Affermando I VALORI DI SOLIDARIETÀ ED EQUITÀ SOCIALE. ESSERE APERTI AL CONFRONTO, ALLA COLLABORAZIONE E ALLO SCAMBIO ALL'INTERNO DEI DIVERSI TERRITORI IN CUI LA COOPERATIVA OPERA PER CREARE SINERGIE VIRTUOSE IN GRADO DI MIGLIORARE LE CONDIZIONI DI VITA DELLE COMUNITÀ LOCALI.

## QUALITÀ DELLA VITA

PERSEGUIRE, COME COOPERATIVA SOCIALE, IL MIGLIORAMENTO DELLA QUALITÀ DELLA VITA DELLE PERSONE IN STATO DI DISAGIO, ATTRAVERSO LA PROGETTAZIONE, L'ORGANIZZAZIONE ED EROGAZIONE DI SERVIZI EDUCATIVI

# LA GOVERNANCE E L'ORGANIZZAZIONE DELLA COOPERATIVA

L'Assemblea dei Soci è l'organo sovrano della Cooperativa e ne regola la gestione. Le assemblee sono lo strumento principale della vita partecipativa della Cooperativa e rappresentano l'elemento primario di condivisione di valori, responsabilità e iniziativa. Nel 2019 si sono svolte due assemblee. La presenza media dei soci alle assemblee per l'anno 2019 è stata del 100%. Le principali delibere dell'assemblea dei soci riguardano l'approvazione del bilancio, l'approvazione del programma annuale dell'attività sociale, l'approvazione dei regolamenti interni, la nomina, revoca e sostituzione degli amministratori, le modifiche dello statuto sociale. La compagine sociale di Aprilamente è costituita da undici soci dei quali solo uno socio volontario.

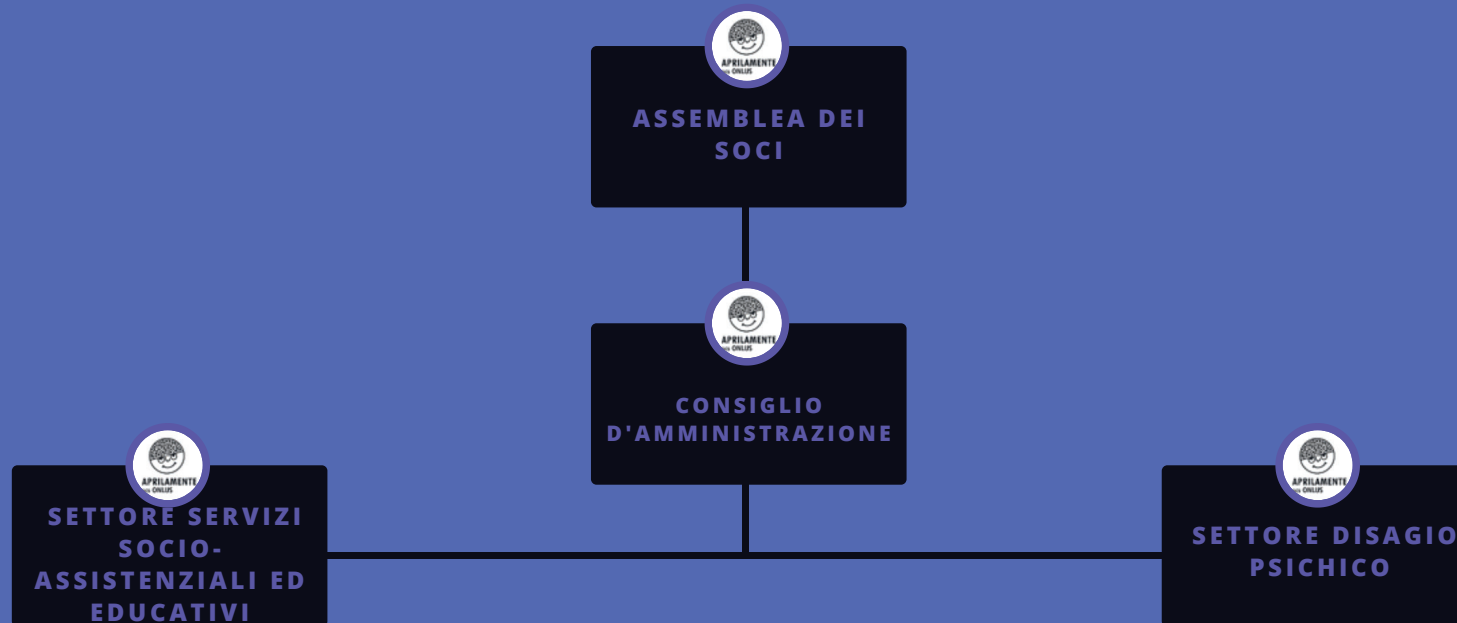



# IL CONSIGLIO D'AMMINISTRAZIONE

Il CdA di Aprilamente è stato rinnovato dall'Assemblea dei Soci a maggio 2019 ed è composto da sette membri, Giacomo Filippo Capece, Presidente, e Barbara Polverini, Vice Presidente, e da altri quattro consiglieri, Simonetta Brigido, Luana Sindoni, Valentina Gualtieri, Elisa Pietrocola e Maria Aurelia Cica, quest'ultima al primo incarico come amministratore. Come da Statuto gli amministratori restano in carica per il periodo determinato dai soci al momento della nomina, comunque non superiore ai 3 esercizi finanziari. Nel 2019 sono state convocate otto assemblee del Consiglio di amministrazione con percentuale di partecipazione media pari al 100%.

La presenza all'interno del CdA di ben 7 soci su 11 totali consente un maggior coinvolgimento degli stessi nelle scelte operative e gestionali della cooperativa.

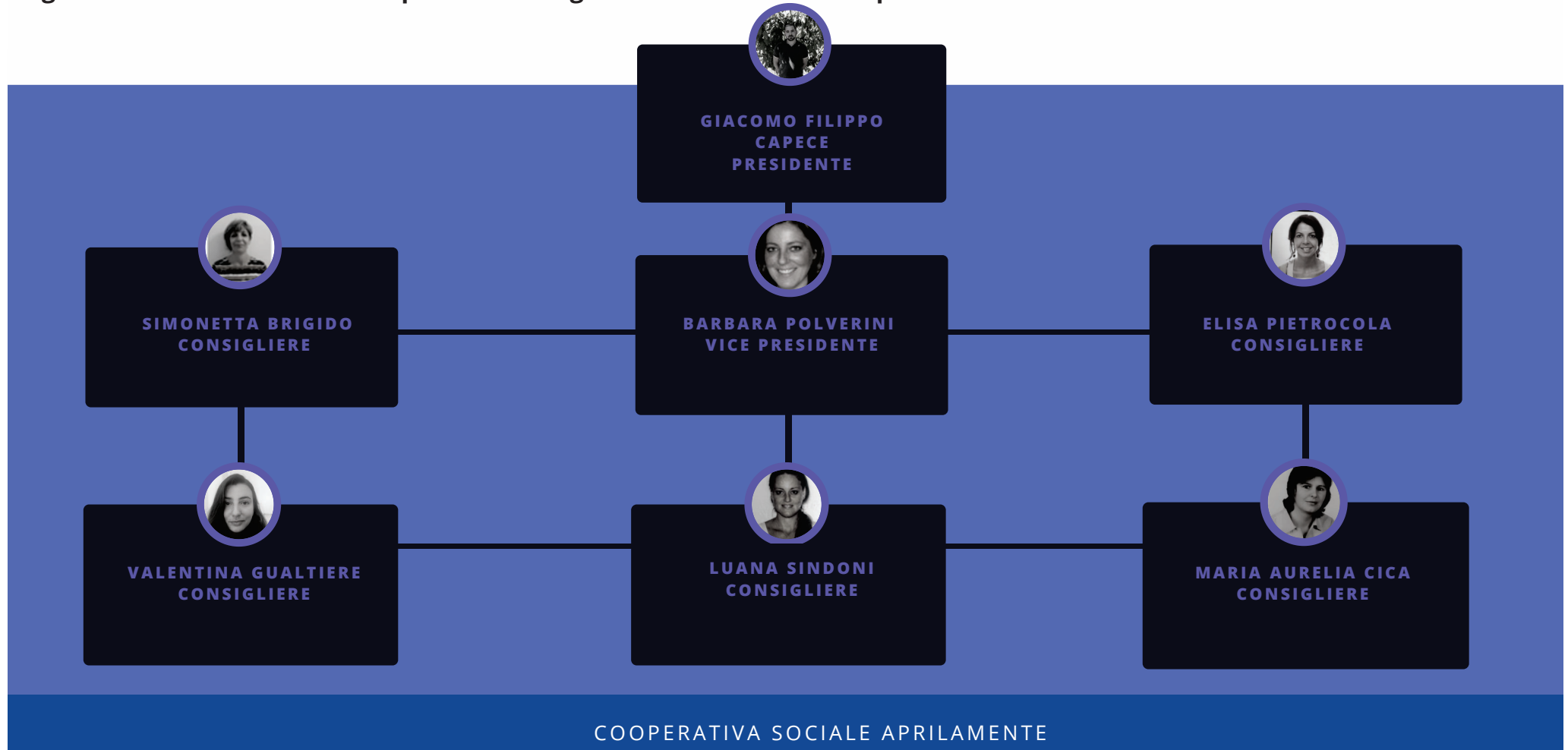

DONNE 13

DIPENDENTI  
15

UOMINI 2



## LE RISORSE UMANE

Il numero totale di dipendenti al 31/12/2019 è pari a 15 unità, in leggero aumento rispetto allo scorso anno. Rispetto a questo argomento, ci riempie senz'altro di orgoglio la presenza femminile, che all'interno di Aprilamente è pari all'86% del totale.

